WWW.ETHIKA.PRO

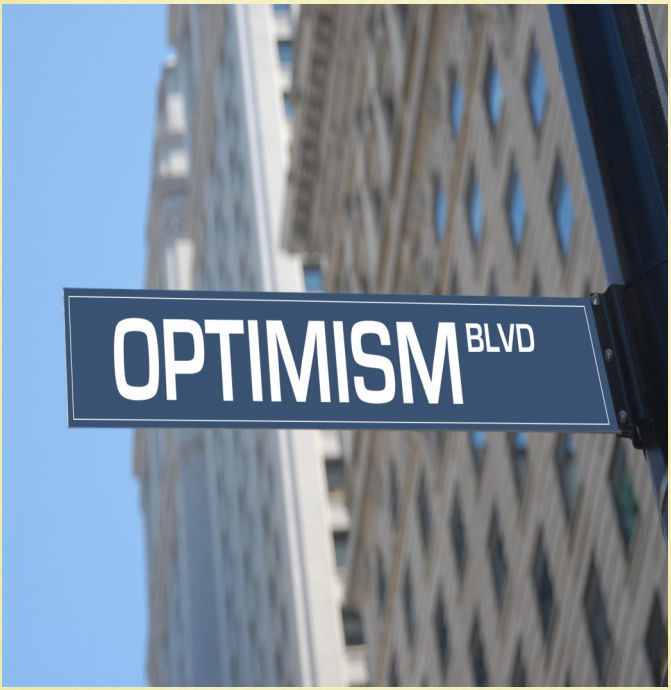

O TROVEREMO UNA VIA
O LA COSTRUIREMO.

ETHIKA

IL LUOGO DELL'ABITARE

Giugno-Luglio 2012 Periodico di informazione immobiliare

ETHIKA
IL LUOGO DELL'ABITARE

Tutte le nostre offerte sono su
www.ethika.pro

rif. 313FC - ***Cologna Veneta***

Recente appartamento in zona residenziale con ingresso indipendente di: ingresso, soggiorno con angolo cottura, due camere e garage doppio.

€ 115.000,00

rif. 325FCa - ***Cologna Veneta***

Recente appartamento con ingresso indipendente con ampio soggiorno-cottura, due camere, un bagno, taverna, garage, posto auto e giardino. Da completare.

€ 110.000,00

rif. 323FC - ***Cologna Veneta***

Elegante appartamento su due livelli con ottime finiture di ingresso-soggiorno-angolo cottura, tre camere, due bagni, due terrazze e garage doppio.

€ 179.000,00

rif. 339FC - ***Cologna Veneta***

Alta rappresentanza, in centro storico, recente ufficio al piano primo di ampia metratura.
Ottima posizione.

€ 129.000,00

rif. 322FC - ***Pressana***

Centralissimo appartamento di: ingresso-soggiorno-angolo cottura, due camere, bagno, ripostiglio e garage doppio. Ottimo anche per investimento.

€ 89.000,00

rif. 618VP - ***Pressana***

In zona residenziale, in trifamiliare, recente casetta ad angolo su due livelli di: cucina, tre camere, due bagni e garage doppio. Tenuta molto bene.

€ 179.000,00

rif. 101FC - ***Pressana***

In centro, complesso immobiliare con da 9 unità abitative, progetto approvato che prevede demolizione e ricostruzione di 5 unità indipendenti.

€ 120.000,00

rif. 395FC - ***Pressana***

In zona tranquilla casa indipendente con ampio ingresso, cucina abitabile, soggiorno, cantina, lavanderia, bagno e quattro camere. Giardino di ca. 220 mq.

€ 140.000,00

rif. 321FC - ***Roveredo di Guà***

Recente casa a schiera di testa su tre livelli di ingresso-soggiorno e cucina, due bagni, tre camere, garage doppio ed ampio giardino.

€ 195.000,00

Corso Guà Dea Piccini, 42 | 37044 Cologna Veneta (Vr) | Tel. 0442 412525
info@ethika.pro

ETHIKA
IL LUOGO DELL'ABITARE

Tutte le nostre offerte sono su
www.ethika.pro

rif. 427AL- ***Lonigo***

In zona centralissima, avviata e pluriennale attività di edicola strutturata su chiosco esterno, con importante pacchetto clienti.

Trattativa riservata

rif. 940VJ - ***Lonigo***

In località Almisano, su piccolo contesto condominiale, appartamento bicamere di recente costruzione con garage.

€ 115.000,00

rif. 408AL- ***Lonigo***

In località Madonna, recente e spazioso appartamento bicamere con garage doppio, lavanderia, giardino di proprietà e posto auto esterno. I

€ 128.000,00

rif. 975VJ - ***Lonigo***

In zona residenziale, in piccolo contesto, seminuovo appartamento bicamere al piano primo ed ultimo, arredato e dotato di finiture extra capitolato.

€ 135.000,00

rif. 423AL - ***Lonigo***

In località Madonna, casa singola di circa 230 mq totali disposta su due livelli con comodo esterno di proprietà di circa 300 mq. Ottimamente tenuta.

€ 230.000,00

rif. AL– ***Lonigo***

In zona panoramica, casa indipendente di ampia metratura, su due livelli, composta da due unità con accessi indipendenti e scoperto esclusivo.

Trattativa riservata

rif. 403AL - ***Alonte***

Località Corlanzone nuove case a schiera di ottime caratteristiche costruttive. Al grezzo avanzato. Personalizzabili.

Trattativa riservata

rif. 405AL - ***Sarego***

Recente porzione di bifamiliare al piano terra composta da: ingresso-cucina-soggiorno, due camere matrimoniali, bagno, ripostiglio, ampio garage.

€ 120.000,00

rif. 412AL - ***Sarego***

In meravigliosa zona panoramica, importante ed esclusiva soluzione singola di 450mq. Particolari caratteristiche e piscina. Al grezzo avanzato.

Trattativa riservata

Via Giulio Pontedera, 1 | 36045 Lonigo (Vi) | Tel. 0444 1824848
info@ethika.pro

In affitto

ETHIKA
IL LUOGO DELL'ABITARE

rif. 316LOC - ***Cologna Veneta***

In centro, appartamento tricamere di 130mq ca. L'immobile si trova al piano secondo con possibilità di avere posto auto e garage.

€ 500,00

rif. 332LOC - ***Zimella***

In località Bonaldo, nuovo appartamento al piano primo di: ampia zona giorno, due camere, studio, bagno e garage doppio. Ben finito!

€ 420,00

rif. 304LOC - ***Zimella***

In tranquilla posizione, casa singola di 260mq con garage ed ampio scoperto esclusivo. Parzialmente arredata.

€ 700,00

rif. 321LOC– ***Pressana***

Bellissima porzione di bifamiliare sovrapposta al piano primo, ristrutturata con materiali moderni, area esclusiva e garage.

€ 500,00

rif. 329LOC - ***Veronella***

Vicino al centro, porzione di bifamiliare sovrapposta al piano primo di ingresso indipendente, cucina, sala da pranzo, soggiorno, tre camere matrimoniali, bagno, ripostiglio e garage singolo.

rif. 330LOC - ***Lonigo***

In piccolo contesto, mini appartamento arredato, al piano primo di recente costruzione.

€ 400,00

rif. 326LOC - ***Lonigo***

In recente ed esclusivo contesto, bilocale totalmente e finemente arredato completo anche di lavatrice. Libero da fine giugno 2012.

€ 450,00

rif. 325LOC - ***Sarego***

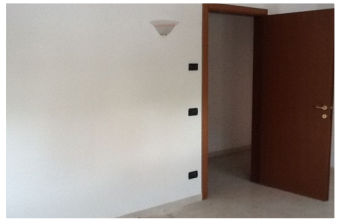

In località Meledo, in stabile di sole due unità, appartamento bilocale appena ristrutturato disposto al primo ed ultimo piano con posto auto esterno.

€ 350,00

rif. 537LOC - ***Orgiano***

In recente complesso, appartamento bilocale al piano primo completamente arredato con garage.

€ 380,00

Corso Guà Dea Piccini, 42 | 37044 Cologna Veneta (Vr) | Tel. 0442 412525
info@ethika.pro